

제8대 의회안내

INFORMATION OF THE COUNCIL

주민감동 열린의정



부산광역시 남구의회

Nam-Gu District Council Busan Metropolitan City

남구 의원 현황

Status of Nam-Gu District Councilor



남구 일반 현황

General Status of Nam-gu

[지역 특성]

- 국가명승인 오륙도와 이기대, 신선대 등의 수려한 해안절경 보전지
- 초·중·고 및 대학교, 문화회관, 부산박물관 등 교육·문화 중심지
- 부산항 컨테이너 물동량 처리의 중심기능을 담당하는 항만산업 밀집지역
- 문현금융 단지와 유엔평화문화특구가 있는 부산 신성장 도시기반 구축지역

[일반 현황]

- 인 구 : 118,024세대 276,583명(인구 현황 2019.9.30. 기준)
- 면 적 : 26.81km² (부산시의 3.48%)
- 행정기구 : 3국, 1실, 1담당관, 20과, 1보건소, 2사업소(도서관, 시설관리사업소), 17동, 1의회사무국
- 행정구역 : 17개동 369통 2,640반
- 주 택 : 127,186호(보급률 117%)
 공동주택 81,901(64.4%), 단독주택 44,800(32.7%)
- 기반시설 : 도로 207.9km(도로율 16.51%), 공원·유원지 24개소
- 주요시설 : 교육기관 83개소(대학교 4, 초중고 49, 유치원 27, 기타 3)
 의료기관 363개소(병원 18, 의원 158, 치과 100, 한의원 87)
 문화시설 16개소(공연장 16)
- 재정규모 : 352,999백만원(일반회계 334,506백만원, 특별회계 18,493백만원)
 ※ 재정자립도 : 22.83%

[관광 명소]



오륙도



이기대



국립일제강제동원역사관



유엔기념공원



평화공원



오륙도스카이워크



문현금융단지 야경



황령산에서 바라본 남구전경

의회의 지위 및 권한

Position and Rights of Council

[의회의 지위]

주민대표기관으로서의 지위

- 주민이 선출한 의원으로 구성되며, 자치단체의 중요의사를 심의·결정하는 주민대표기관으로서의 지위

입법기관으로서의 지위

- 조례 제정기능과 이와 관련한 제반기능을 담당하는 입법기관으로서의 지위

의결기관으로서의 지위

- 중요 사항에 대하여 자치단체의 의사를 최종적으로 결정하는 지위 감시기관으로서의 지위

감사기관으로서의 지위

- 집행기관이 적법하고 합리적인 행정을 집행하고 있는가를 감시하는 지위

[의회의 권한]

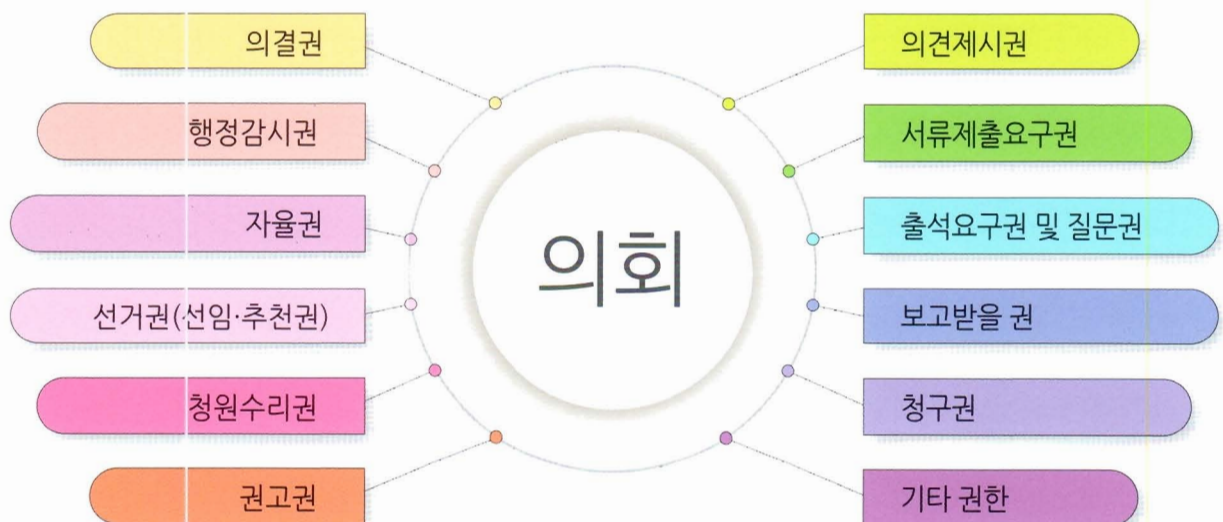

의회에서 하는 일

Duties of Council

[조례 제정·개정 및 폐지]

발의

- 구청장
- 의원(1/5)
- 위원회

의결

- 재적의원 과반수
출석과 출석의원
과반수 찬성

이송

- 5일 이내 구청장에게 이송

공포

- 20일 이내 구청장 공포

[행정사무감사 및 조사 실시]

의회는 매년 제2차 정례회 기간중 9일의 범위에서 행정사무감사를 실시하고, 특정사안에 관하여는 재적의원 1/3이상의 연서로 발의, 본회의 의결로 기간을 정하여 본회의 또는 위원회에서 행정사무조사를 실시할 수 있다.

[예산안 심의·확정 및 결산승인]

예산안은 한해의 살림규모이며 구청장이 편성하고 의회에서 심의·의결하며, 결산은 구청장이 예산 집행한 후 의회의 승인을 받도록 하고 있다.

예산안 처리 절차

- 편성제출
 - 구청장
 - 회계연도 시작 40일 전까지 제출
- 예비심사
 - 상임위원회 질의·토론·심사·계수조정
- 종합심사
 - 예산결산특별위원회
- 의결·확정
 - 본회의
 - 회계연도 시작 10일전까지 의결

결산 처리 절차

- 승인요구
 - 구청장(출납폐쇄후 80일 이내)
 - 의회가 선임한 결산검사위원 의견서 첨부
- 예비심사
 - 상임위원회 질의·토론·심사
- 종합심사
 - 예산결산특별위원회
 - 예산이 적법·타당하게 집행되었는지 확인
- 의결·확정
 - 본회의
 - 한 회계연도의 수입·지출에 대한 사후통제

[청원 심사, 처리]

청원은 구민이 구정에 관한 희망사항이나 개선요구사항을 구의회 의원 1인 이상의 소개를 받아 서면으로 의회에 제출하는 제도이다.

청원서제출 > 청원서 수리 > 본회의 보고 > 소관 위원회 회부·심사 > 본회의 의결·채택 > 처리결과 보고 및 통보

※ 구청장이 처리하여야 할 청원은 의견서를 첨부 구청장에게 이송하고, 구청장은 처리후 결과를 의회에 보고

남구의회는 주민들에게 활짝 열려 있습니다



[방청]

남구의회 방청을 신청하시면 회의 진행과정을 방청하실 수 있습니다.
구민 여러분의 많은 방청 바랍니다.

- ◆ 방청시기 : 남구의회 회기중 (임시회, 정례회)
- ◆ 방청장소 : 본회의장, 위원회실
- ◆ 방청대상 : 누구나 (어린이는 보호자 동반 필수)
- ◆ 방청방법 : 방청당일 오셔서 신분증을 제시하시고 방청권을 교부받아 방청석에서 방청합니다.

홈페이지 <http://council.bsnamgu.go.kr>

홈페이지에 접속하면 의원 및 의정활동 현황, 의안처리현황, 회의록, 의회소식, 각종 자료 등을 열람하실 수 있습니다.



[남구 의회교실 운영]

미래의 꿈나무인 학생들이 지방의회 기능과 역할에 대해 배우고 민주적 회의 운영절차를 직접 체험할 수 있도록 남구 의회교실을 연중 운영하고 있으니, 관심 있는 학교의 많은 참여바랍니다.

- ◆ 운영시기 : 3월~10월
- ◆ 운영장소 : 본회의장
- ◆ 운영대상 : 초등학교 4학년~6학년, 중·고등학생

제8대 전반기 원 구성 현황

The First Half Constitution of the 8th Namgu District Council

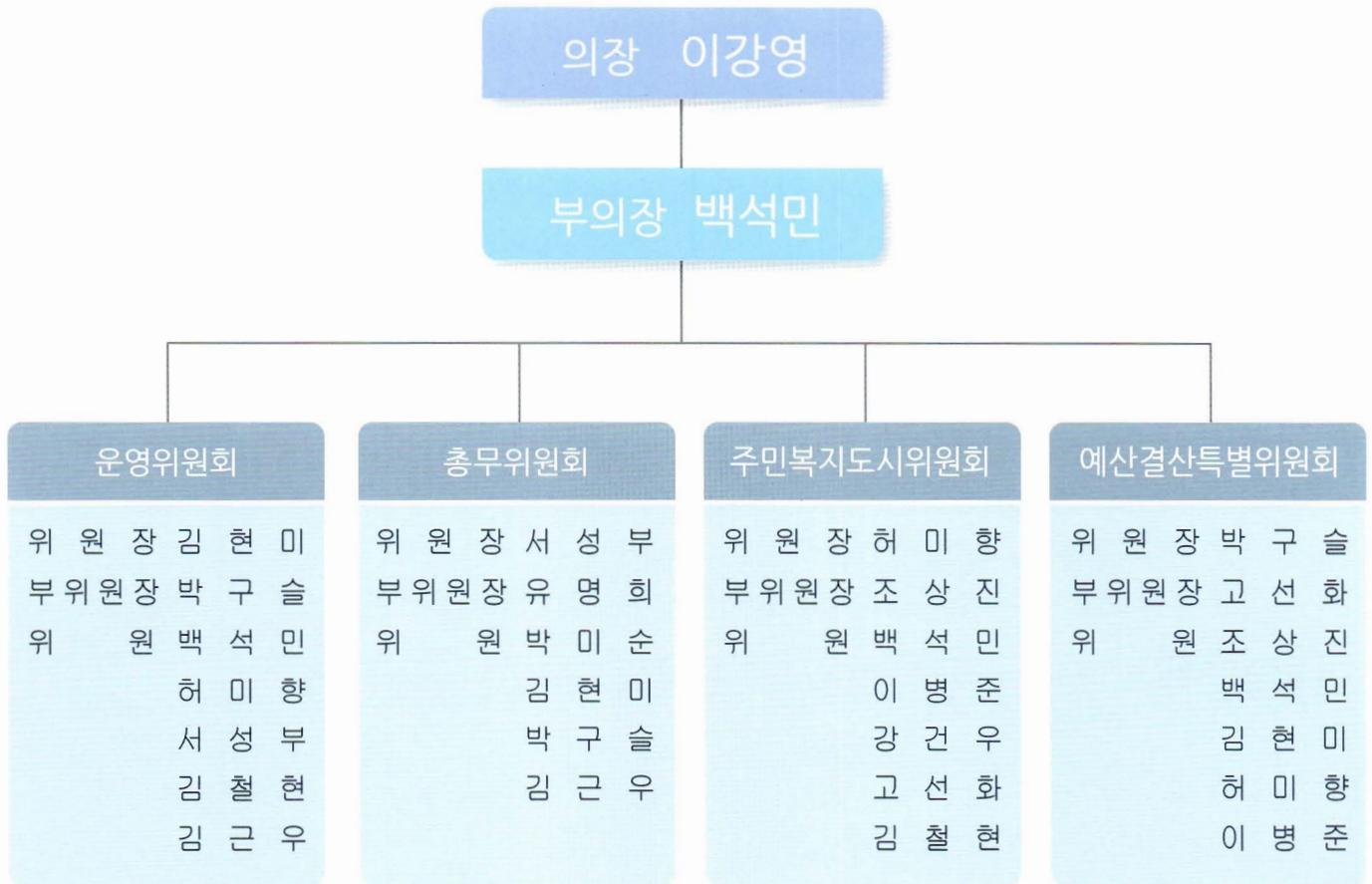

의회사무국

(2019.10.31.기준)

구분	계	행정직						기타			
		4급	5급	6급	7급	8급	9급	속기직		운전직	
								7급	8급	7급	8급
정원	18	1	2	5	3	3	-	1	2	1	-
현원	17	-	3	5	4	1	1	1	1	1	-

주민감동 열린의정

<http://council.bsnamgu.go.kr>

전화번호안내

의 장 실	051)607-4600
국 장 실	051)607-6520
전문위원실	051)607-4096~8 051)607-4099(팩스)
의회사무국	051)607-6631~5/6521~9 051)607-4089(팩스)



부산광역시 남구의회

Nam-Gu District Council Busan Metropolitan City

(48452) 부산광역시 남구 못골로 19(대연동)

사무국 전화번호 : 051)607-6531~5, 6521~9 / 팩스 : 051)607-4089